

ANSICHT FREIFLÄCHE SPIELEN | SÜD-WEST

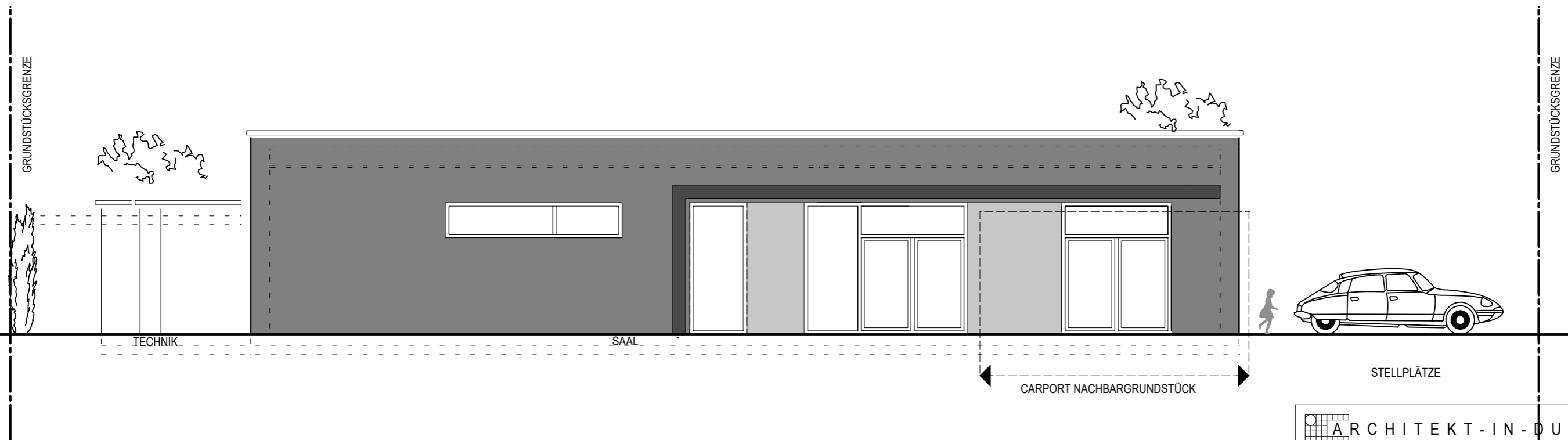

ANSICHT BÜRGERHAUS SEITLICH | SÜD-OST

 ARCHITEKT-IN-DUO DIPL.-ING. K. HARTMANN ARCHITEKTIN AKH		AM KAISERBERG 40 35396 GIESSEN TEL.: 0641-97789380 WWW.ARCHITEKT-IN-DUO.DE INFO@ARCHITEKT-IN-DUO.DE	
OBJEKT:		NEUBAU BÜRGERHAUS UND KITA KRANSBERG	
GEGENSTAND:		BAUANTRAGSPLANUNG ANSICHTEN 02	MASSSTAB: 1:100
BAUHERR:		MAGISTRAT DER STADT USINGEN, WILHELMJSTR. 1, 61250 USINGEN	GEZ.: KH
BAUORT:		AM SEE 4, 61250 USINGEN	BLATTGRÖSSE: A3
OBJEKT-NR.:	2109	BLATT-NR.:	
DER BAUHERR:		DATUM:	08.11.2022
		DATEINAME:	
		DIE ARCHITEKTIN:	
<small>DAS URHEBERRECHT DIESER ZEICHNUNG VERBLEIBT BEI MIR. SIE DARF OHNE MEINE AUSDRÜCKLICHE GENEHMIGUNG WEDER VERVIELFÄLTIGT NOCH DITTEN PERSONEN, INSBESONDERE MITBEWERBERN ZUGÄNGLICH GEMACHT WERDEN. (81. NR. 3 DES GESETZES VOM 19.06.1901)</small>			