

GRUNDSTÜCKSGRENZE

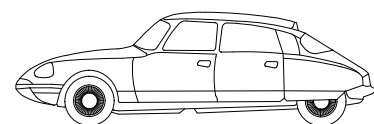

STELLPLÄTZE

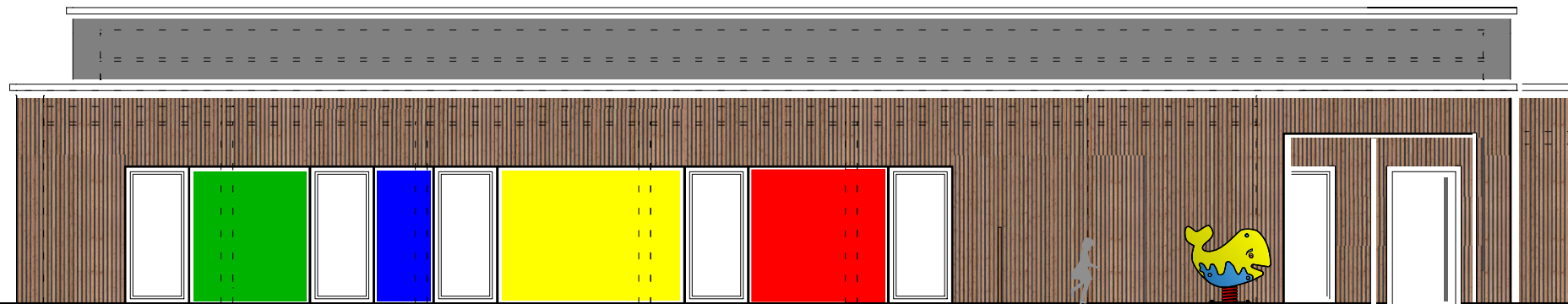

ZUGANG | ZUFAHRT  
FREIFLÄCHE

ÜBERDACHUNG

FREIFLÄCHE SPIELEN

GRUNDSTÜCKSGRENZE

ANSICHT VON DER BUSHALTESTELLE | AM SEE | NORD-WEST

GRUNDSTÜCKSGRENZE

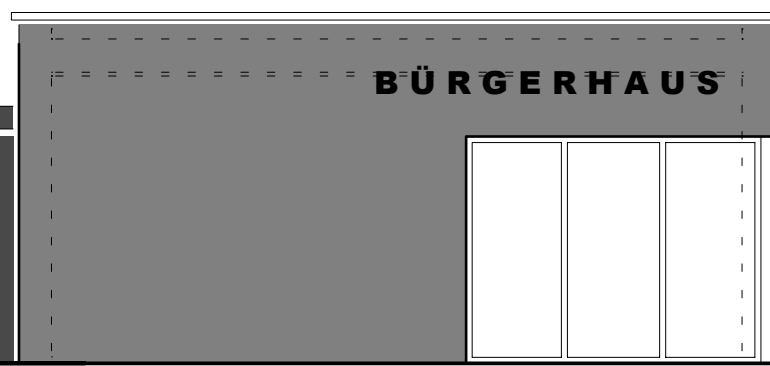

BÜRGERHAUS

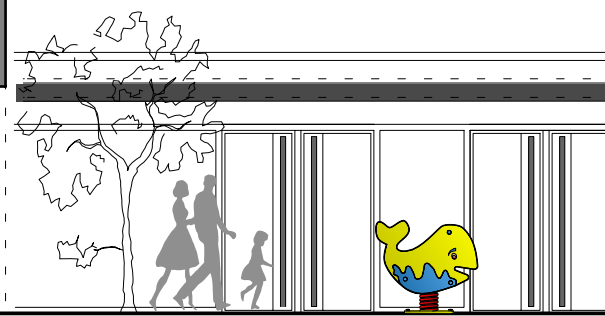

KINDERGARTEN

EINGANG BGH

EINGANG KIGA

ZUGANG | ZUFAHRT  
FREIFLÄCHE

GRUNDSTÜCKSGRENZE

ANSICHT VON DER STRASSE AM SEE | NORD-OST

 <b>ARCHITEKT-IN-DUO</b> DIPL.-ING. K. HARTMANN ARCHITEKTIN AKH		AM KAISERBERG 40 35396 GIESSEN TEL.: 0641-97789380 WWW.ARCHITEKT-IN-DUO.DE INFO@ARCHITEKT-IN-DUO.DE	
OBJEKT: NEUBAU BÜRGERHAUS UND KITA KRANSBERG			
GEGENSTAND: BAUANTRAGSPLANUNG ANSICHTEN 01		MASSSTAB: 1:100	
BAUHERR: MAGISTRAT DER STADT USINGEN, WILHELMJSTR. 1, 61250 USINGEN		GEZ.: KH	
BAUORT: AM SEE 4, 61250 USINGEN		BLATTGRÖSSE: A3	
OBJEKT-NR.: 2109	BLATT-NR.:	DATUM: 08.11.2022	DATEINAME:
DER BAUHERR:		DIE ARCHITEKTIN:	
<small>DAS URHEBERRECHT DIESER ZEICHNUNG VERBLEIBT BEI MIR. SIE DARF OHNE MEINE AUSDRÜCKLICHE GENEHMIGUNG WEDER VERVIELFÄLTIGT NOCH DITTEN PERSONEN, INSBESONDERE MITBEWERBERN ZUGÄNGLICH GEMACHT WERDEN. (81. NR. 3 DES GESETZES VOM 19.06.1901)</small>			